

COalCO_COprogettazione alternanza COLlaborativa

Enti e Progetto

COalCO - COprogettare alternanza COLlaborativa è percorso di **alternanza scuola-lavoro**, cofinanziato da Fondazione Cariverona e Camera di Commercio di Mantova, che punta alla diffusione degli strumenti e metodi dell'**Economia Collaborativa** e della **co-progettazione**. COalCO nasce da una diffusa rete di partnership territoriale che comprende: Camera di Commercio di Mantova attraverso la sua Azienda Speciale Promolimpresa - Borsa Merci, Comune di Mantova, Provincia di Mantova, Ufficio Scolastico Territoriale (UST), Rete Alternanza Scuola Lavoro di Mantova, Politecnico di Milano – Polo Territoriale di Mantova, Ufficio Mantova e Sabbioneta Patrimonio Mondiale UNESCO, Centro Servizi per il Volontariato Mantovano (CSVM).

COalCO mette a sistema circa **200 studenti**, ognuno dei quali svolge 200 ore di alternanza scuola-lavoro, per un totale di 40.000 ore complessive in cui le energie e la creatività dei giovani vengono messe a disposizione del **territorio** mantovano in un processo proattivo di **scambio e sperimentazione** con enti, associazioni, cooperative ed aziende locali. Le attività, che si sviluppano negli aa.ss.2016-17 e 2017-18, coinvolgono: Liceo Scientifico

Belfiore, Liceo Classico Virgilio, Liceo Scientifico delle Scienze Applicate dell'Istituto E. Fermi e Liceo Artistico G. Romano e sono finalizzate a supportare una sperimentazione e modellizzazione di valide soluzioni per la realizzazione delle ore di alternanza. Nel concreto, gli studenti sono accompagnati nell'ideazione, sviluppo e prototipazione di **progetti** di varia natura pensati su misura per il territorio mantovano.

Nell'ambito della mostra "**Rigenerazione Creativa a Lunetta**" viene dato risalto al lavoro dei gruppi di studenti che hanno affrontato progettualità inerenti al quartiere Lunetta-Frassino di Mantova. Grazie alla collaborazione con Rete Lunetta e con il Politecnico di Milano - Polo Territoriale di Mantova, 6 team di lavoro hanno sviluppato le proprie idee progettuali accompagnati da tutors esperti in progettazione e progettazione architettonica. I ragazzi, strutturando le loro suggestioni ed idee nate in un percorso a tappe che li ha visti coinvolti in una sessione intensiva di co-progettazione presso il Creative Lab di Lunetta, sono arrivati ad elaborare progettualità volte alla **riqualificazione urbana e sociale** del quartiere, che vengono raccontate attraverso i pannelli di questa mostra.

Masterplan



Focus Progettuali

La Verde Mantova

Progetto in collaborazione con Parco del Mincio

Studenti: Marcello Benincasa_Lorenzo Biasiolo_Marco Dario_Francesco Decarlo_Andrea Rosignoli_Carlo Alberto Toso

Liceo scientifico delle scienze applicate dell'istituto Enrico Fermi Classe III E

Tutors: Chiara Agosti_Marco Agosti

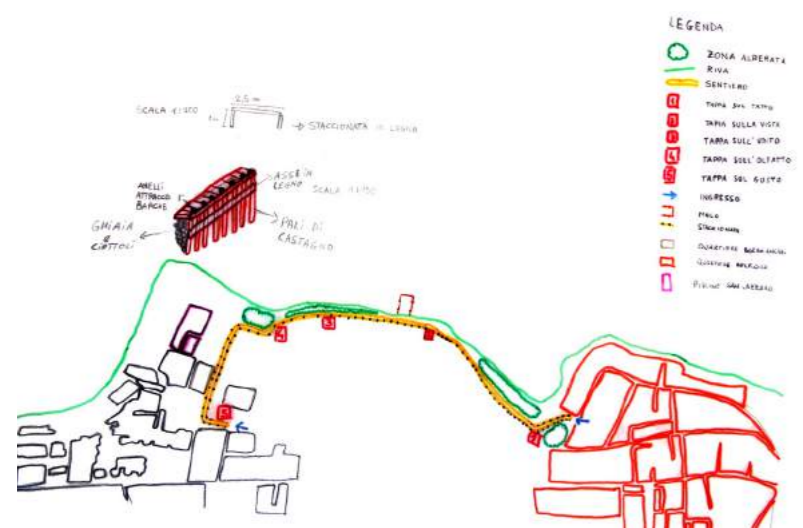

The new ancient wood

Progetto in collaborazione con Parco del Mincio

Studenti: Martina Bellandi_Edoardo Biancardi_Riccardo Francia_Federico Ghiselli_Lorenzo Negri_Marta Sartorelli

Liceo scientifico Martiri di Belfiore Classe III E

Tutors: Chiara Agosti_Marco Agosti

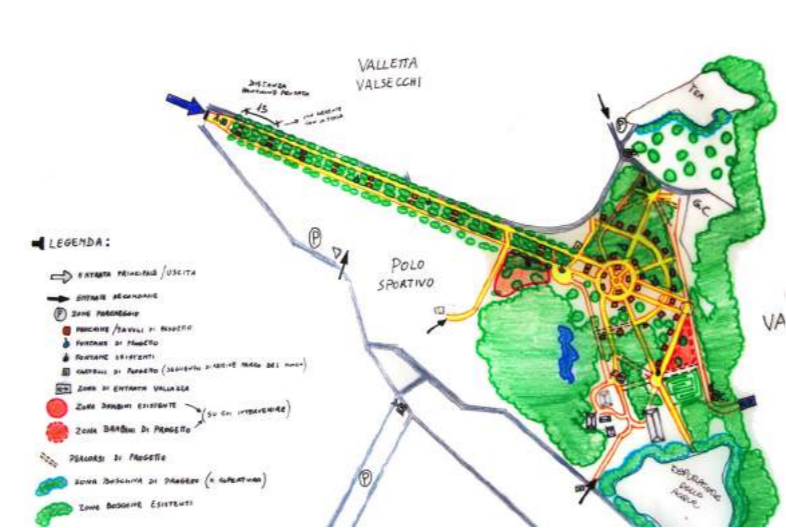

La Mantova dei forti

Progetto in collaborazione con Parco del Mincio

Studenti: Alice Berra_Simone Sabatiello_Gabriele Sissa_Martina Stancari_Giulia Tonini

Liceo scientifico delle scienze applicate dell'istituto Enrico Fermi Classe III E

Tutors: Chiara Agosti_Marco Agosti



You Sport

Progetto in collaborazione con CAI sezione di Mantova

Studenti: Pietro Fumelli_Francesco Gorni_Alessandro Merlin_Lorenzo Viotto_Filippo Zani

Liceo classico Virgilio Classe I AR

Tutors: Chiara Agosti_Marco Agosti

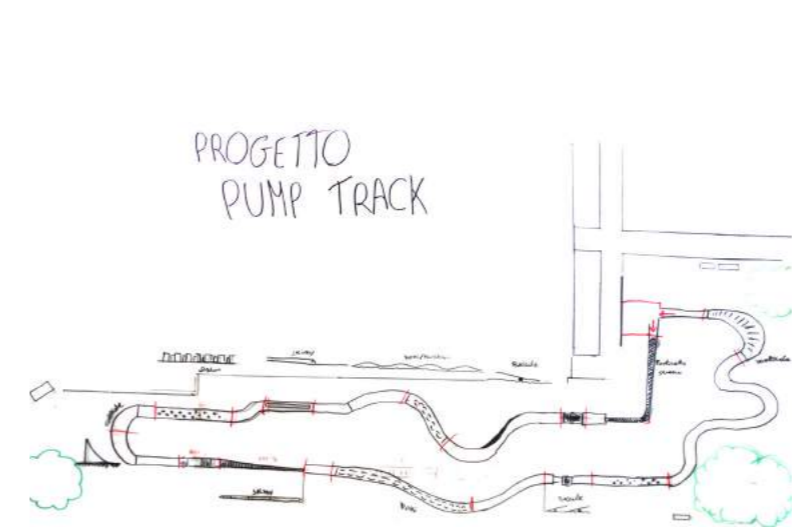

City innovation Mantua

Liceo scientifico Martiri di Belfiore Classe III B
Studenti: Michael Chen_Claudia Chizzoni_Fem Razk_Sara Silvestri_Cecilia Soldi

Comfort innovation

Liceo scientifico delle scienze applicate dell'istituto Enrico Fermi Classe III E
Studenti: Aldo Assi_Filippo Badalotti_Lorenzo Busani_Pietro Poppi

Spot your life

Liceo scientifico Belfiore Classe III B
Studenti: Chiara Bergamaschi_Isabella Filippini_Samuuele Grazioli_Luigi Guernieri_Laura Pastore_Mattia Sissa

Train your passion

Liceo scientifico Belfiore Classe III E
Studenti: Elia Aziz_Francesco Corradini_Riccardo Fantin_Mattia Flisi_Edoardo Lui

Co-Orti sulla luna

Progetto in collaborazione con Rete Lunetta
Liceo scientifico Belfiore Classe III E
Studenti: Federico Cantarelli_Chiera Garofano_Lucrezia Milano_Matilde Pelagatti

Progetto Nova

Progetto in collaborazione con Rete Lunetta
Liceo classico Virgilio Classe III AR
Studenti: Elisabetta Anzaldi_Veronica Anzaldi_Andrea Barosi_Guido Peroncini_Caterina Tedeschi

Foto



Enti partecipanti



Grazie al finanziamento di:



Con la collaborazione di:

